

Открыть ИП: индивидуальный предприниматель и упрощёнка.

Вступление.

Нет ничего сложного в открытии и работе в качестве ИП. Пожалуй, главное, чем надо будет научиться пользоваться - это программкой "Налогоплательщик ЮЛ", которая распространяется бесплатно и регулярно обновляется. Там есть все формы и автоматические расчёты суммы уплаты налога. Хотя, с апреля 2009г останутся лишь формы и придётся регистрироваться на сайте ФГУП ГНИВЦ ФНС.

Лежит тут:

- <http://www.gnivc.ru/Default.aspx?id=20>
- <http://www.nalog.ru/document.php?id=24536> - тут с подсказками

Собственно, найти различные рекомендации можно в Гугл с помощью ключевых слов «налогоплательщик юл регистрация индивидуальный упрощёнка»:

- <http://subscribe.ru/archive/economics.school.shsd.nalog/200805/22005433.html>

Для фрилансера-программиста можно указать слово «фриланс». Будет подсказка, что лучше использовать упрощёнку по доходам 6%, а не по прибыли 15%.

Кстати, с 2009г стало легче - отчётность раз в год, а не раз в квартал.

Обидно, когда активные, умные студенты выходят за пределы ВУЗа и хоронят себя заживо в частных конторах, в которых не развернуться. Реально один хороший программист способен обслуживать сразу несколько фирм, но в итоге засыхает на одном рабочем месте и только иногда может тайком выскочить на шашку в другую конторку. Легко решить эту проблему может оформление его в качестве ИП с упрощёнкой в 6% и работа по договору в разных организациях.

Можно держать расчётный счёт в банке и работать с фирмами по договору с перечислением со счёта на счёт, можно обойтись без банка и рассчитываться наличностью, но тогда в налоговую придётся показывать ваши договора, чтобы обосновать уплаченный налог. Второй случай мне не знаком. Кассовый аппарат будет нужен если будете в розницу что-либо продавать.

Полезные ресурсы программисту:

- <http://www.klerk.ru/soft/> - Автоматизатору (1С, бухгалтерские программы)

Использование программы Налогоплательщик ЮЛ

Для начала следует определиться чем конкретно будете заниматься. Для этого используется форма «Налогоплательщик->Списки->Список ОКВЭД» и добавляете всё то, чем желаете заниматься:

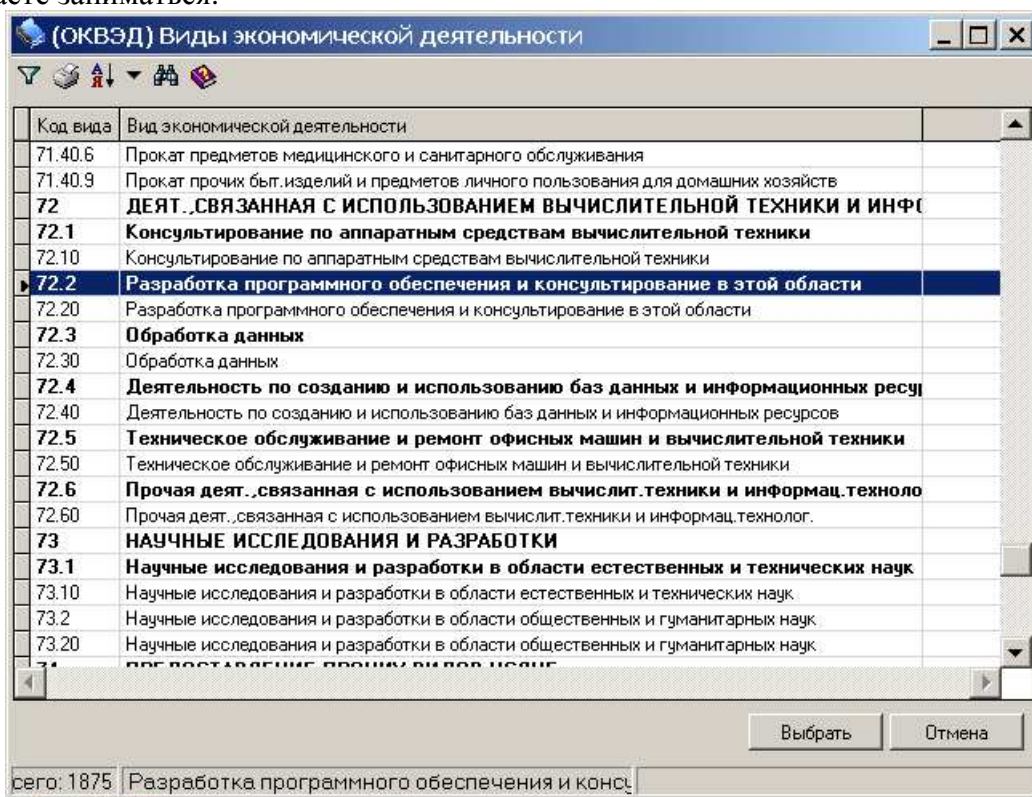

Начало работы с программой

При включении задаётся вопрос о вводе нового налогоплательщика

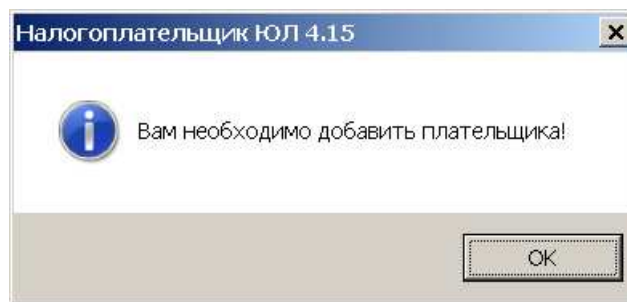

Мы будем вводить ИП

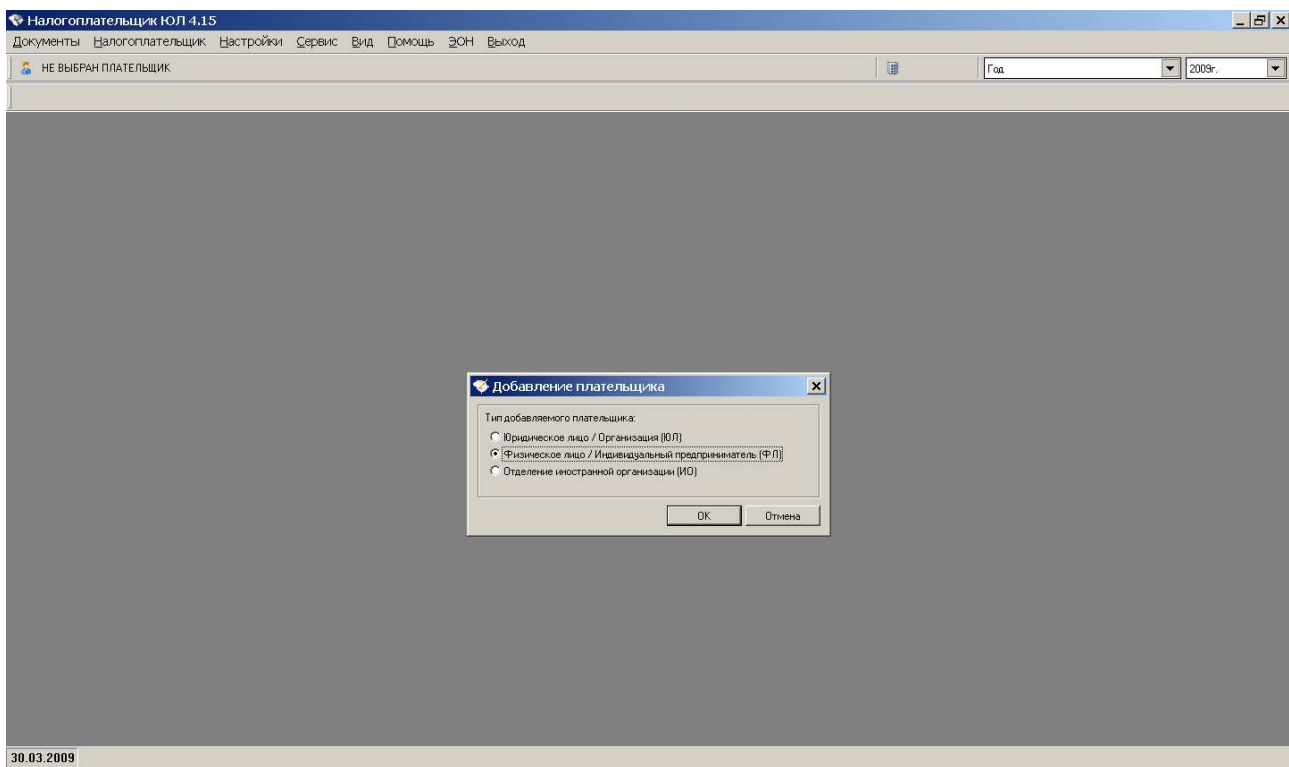

Дошли до заполнения категории налогоплательщика

Налогоплательщик ЮЛ 4.15

Документы | Налогоплательщик | Настройки | Сервис | Вид | Помощь | ЗОН | Выход

НЕ ВЫБРАН ПЛАТЕЛЬЩИК

Год: 2009

Новый налогоплательщик (ФЛ)

Общие

Сведения о реги.
Главный бухгалтер
Дополнительные
Признаки для
Списки
ОКАТО, ОКВЭД...
Сведения для вы
Дополнитель

Фамилия	Имя	Отчество
Иванов	Иван	Иванович
ИНН	Пол	Телефон служебный
111111111111	Муж	111111111111
		Телефон домашний
		222222222222
		Дата рождения
		18.03.1971
Гражданство	Место рождения	
РОССИЯ	г.Москва	
Категория налогоплательщика	ОГРНИП	Дата получения ОГРНИП
— Документ, удостоверяющий личность		
Вид документа		
Паспорт гражданина Российской Федерации	Серия и номер	Дата выдачи
Кем выдан (код и наименование подразделения)		
<input type="checkbox"/> Адрес, места жительства и пребывания в Российской Федерации, совпадают		
Адрес места жительства в РФ		
Адрес места пребывания в РФ		
Статус	Кол. дней в РФ	Адрес места жительства в стране, резидентом которой является
резидент		

Помощь | ОК | Отмена | Применить

30.03.2009

Мы никому ничего платить не собираемся

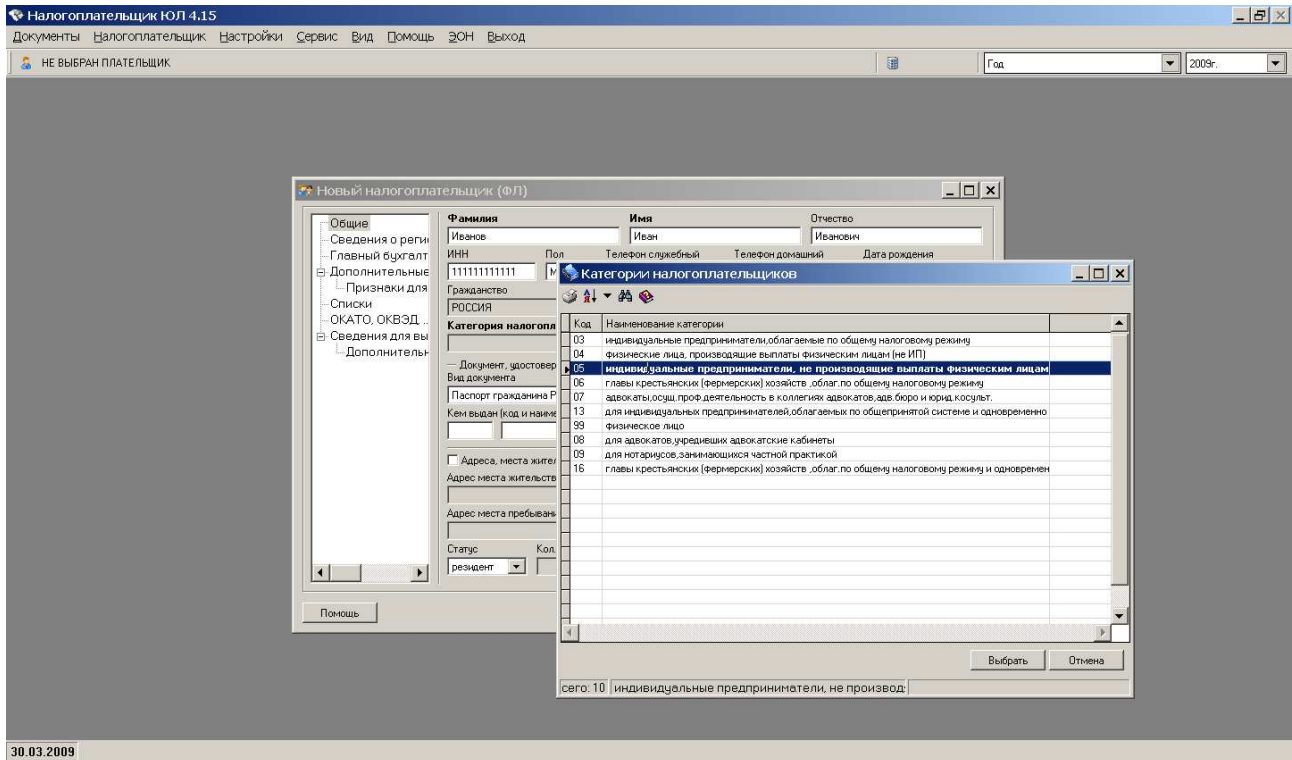

30.03.2009

Вводим ОГРНИП. Проверить его можно согласно рекомендациям, которые легко найти в Интернете.

Всё заполнили.

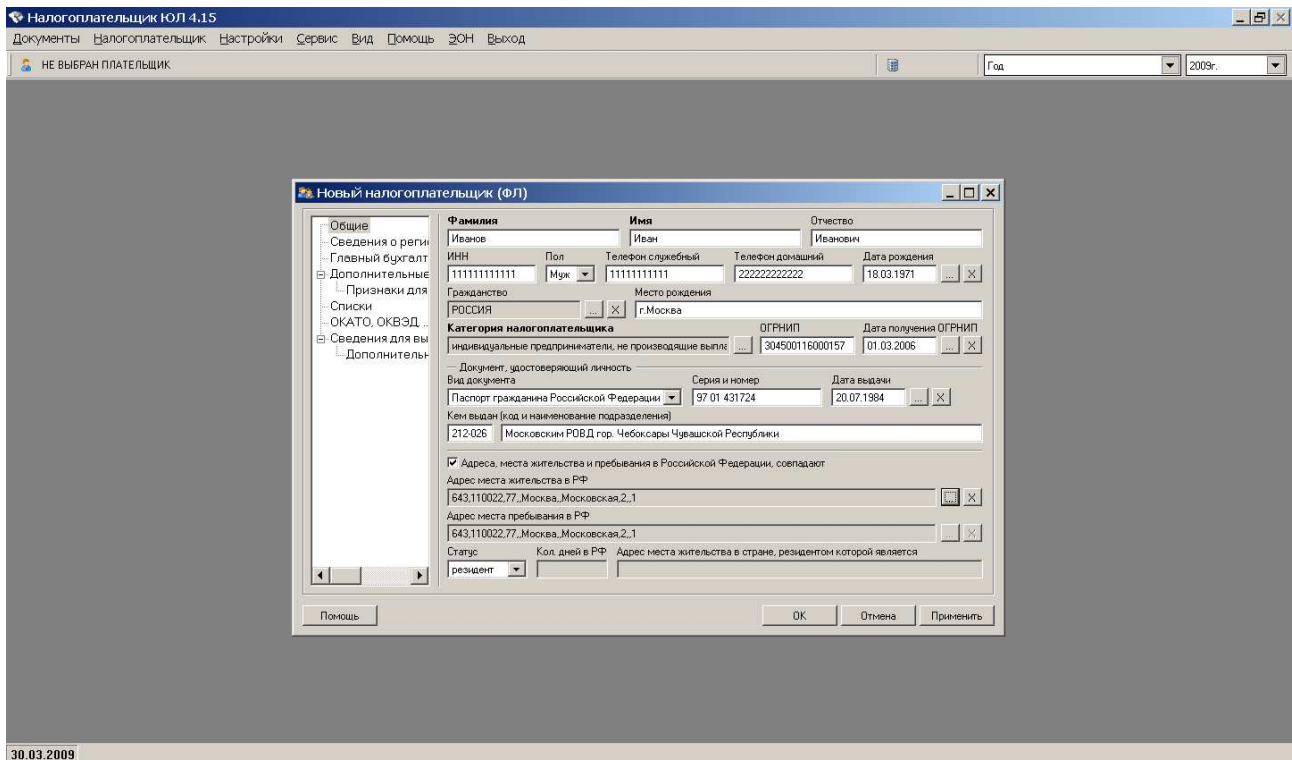

30.03.2009

На следующей закладке вводим ИНН

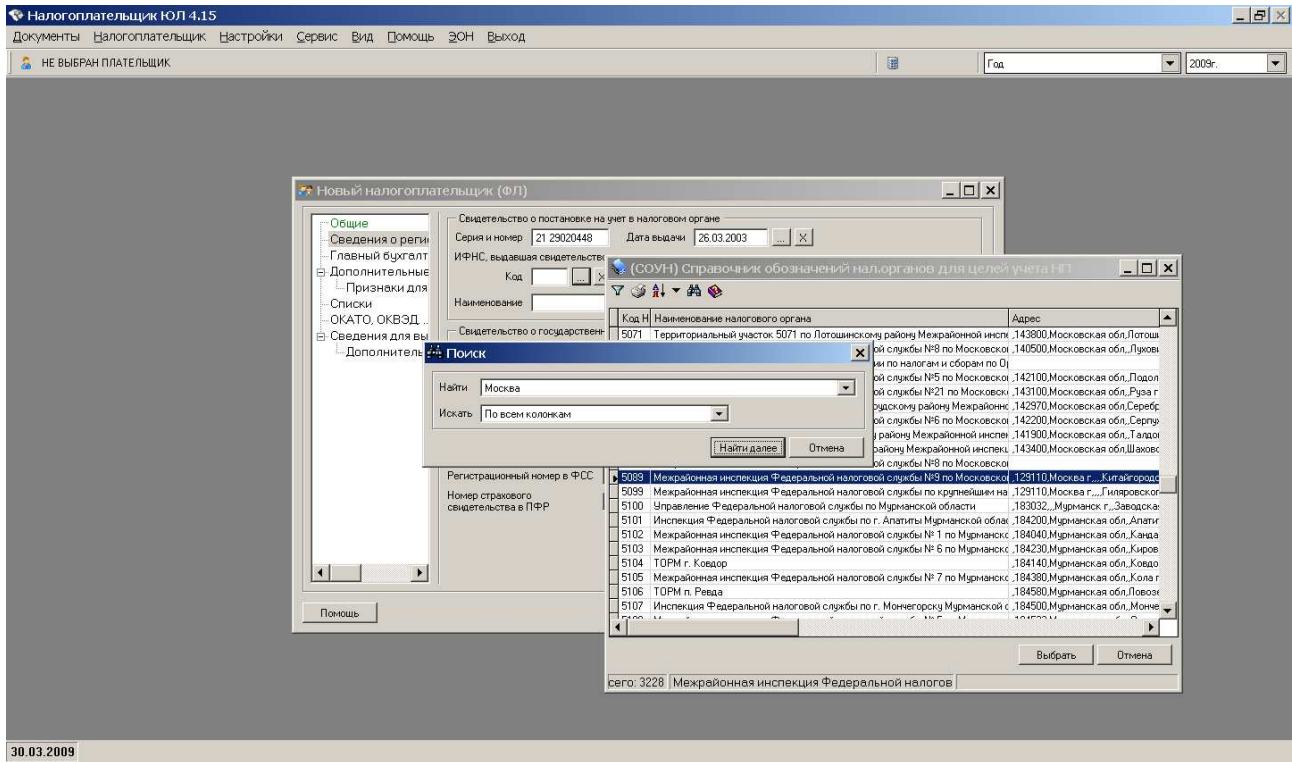

Заполнили всё во второй закладке

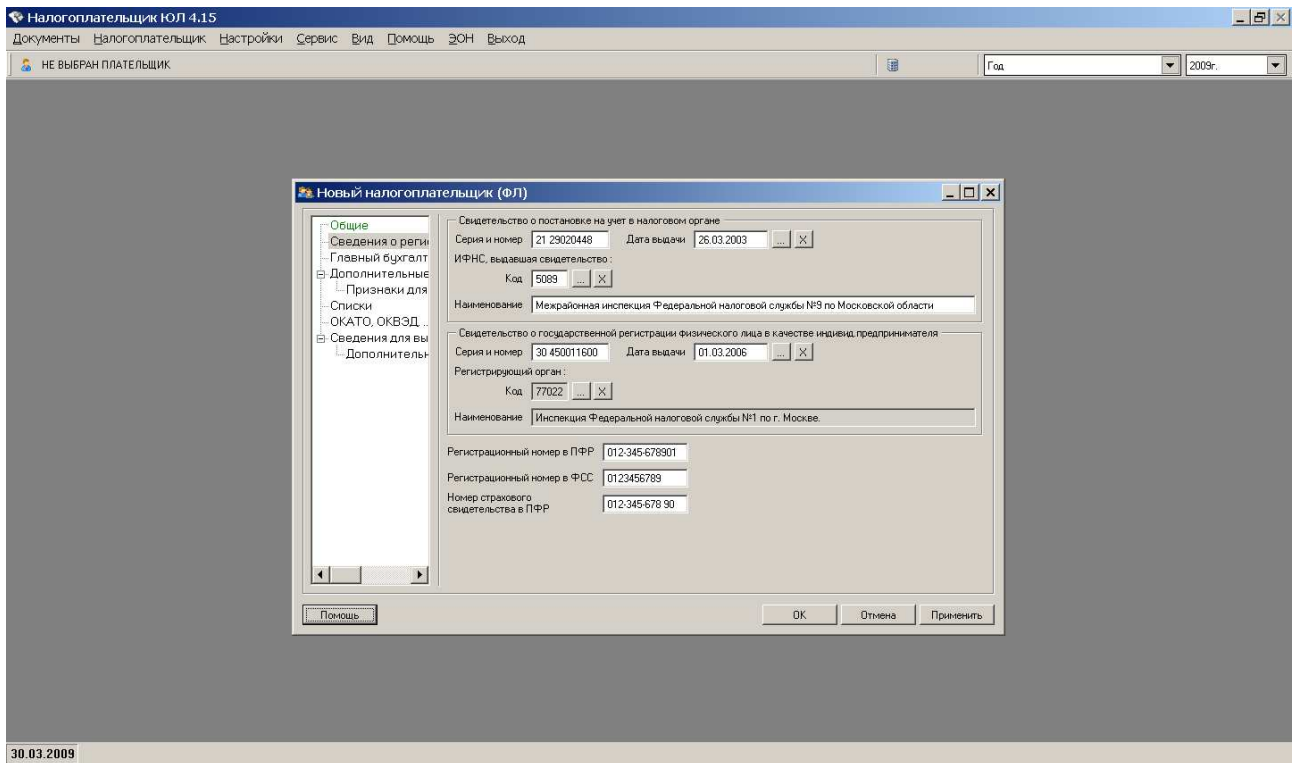

Все документы, что вам в перспективе могут пригодиться

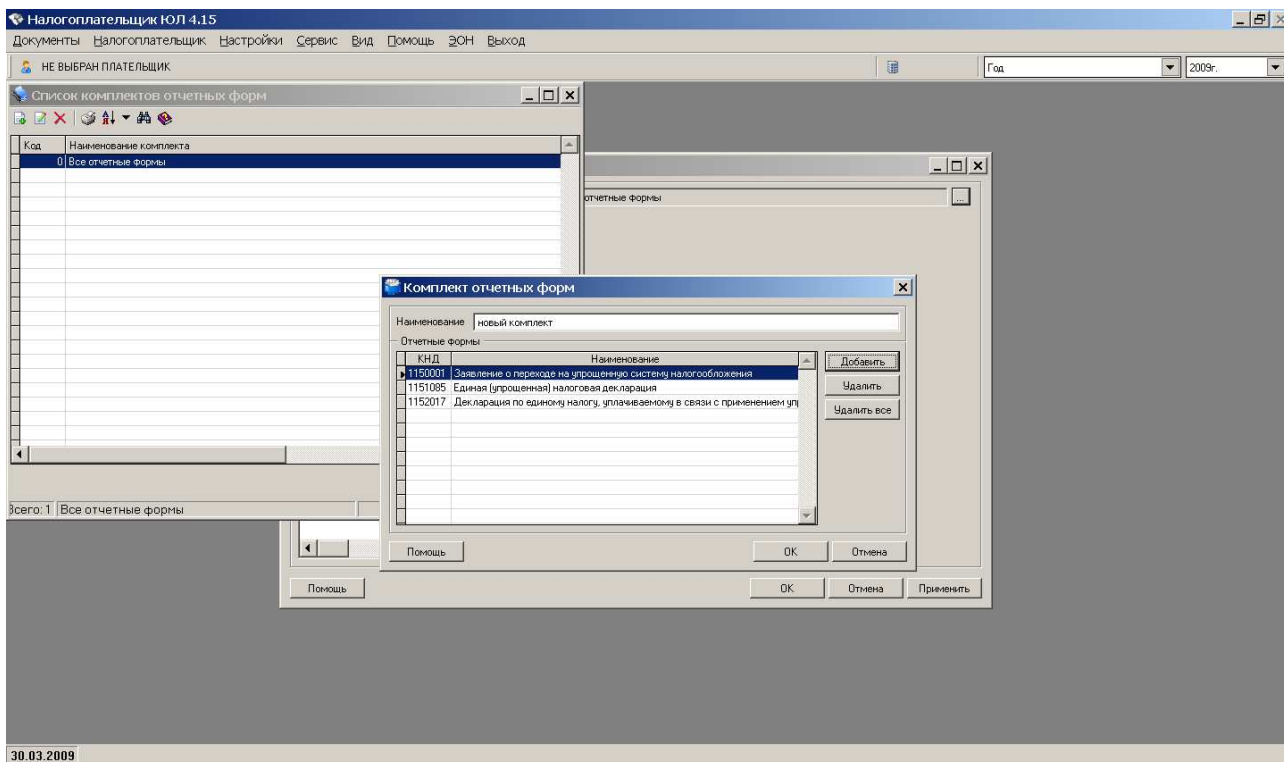

Вид налогообложения. Доходы — 6% от дохода в казну, прибыль — 15% в казну с прибыли.

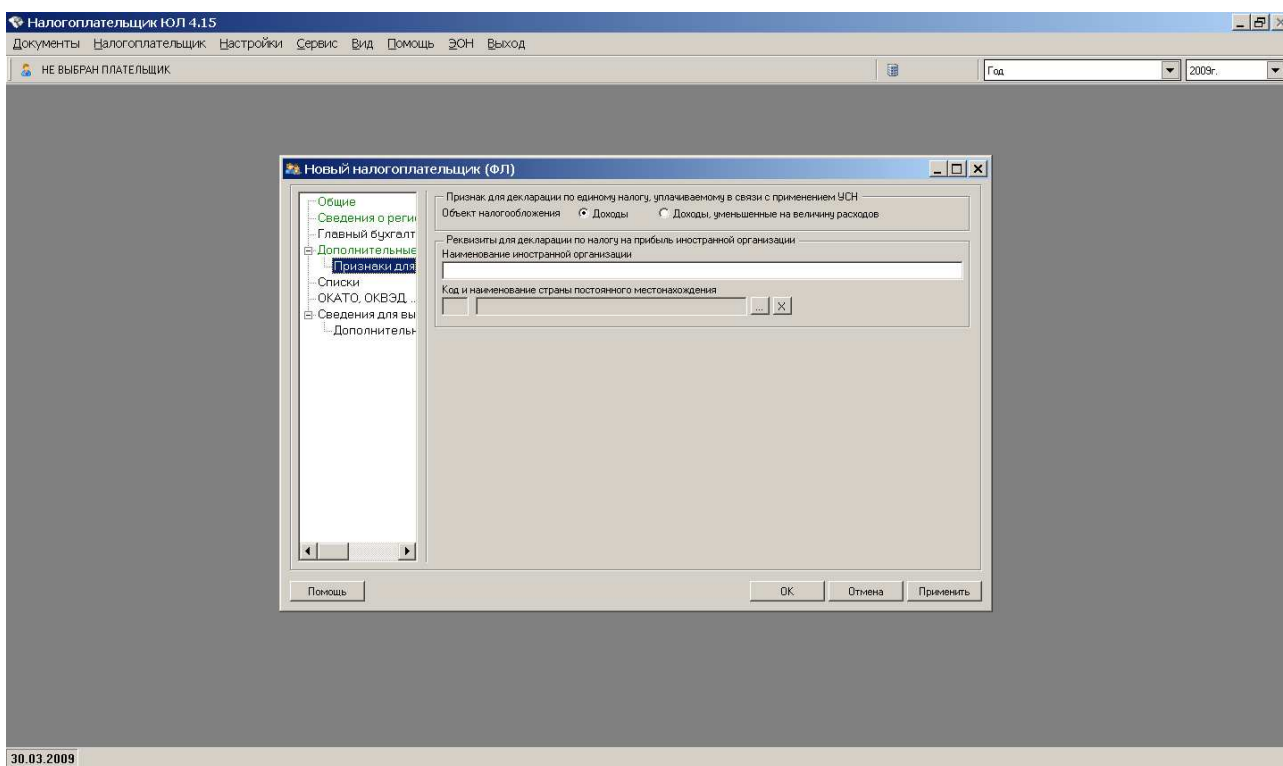

Списки КПП, ОКАТО берутся из документов, которые вам придут от службы городской статистики. Список ОКВЭД заполняете сами перед регистрацией ИП. Там как раз и указываете чем конкретно вы собираетесь заниматься.

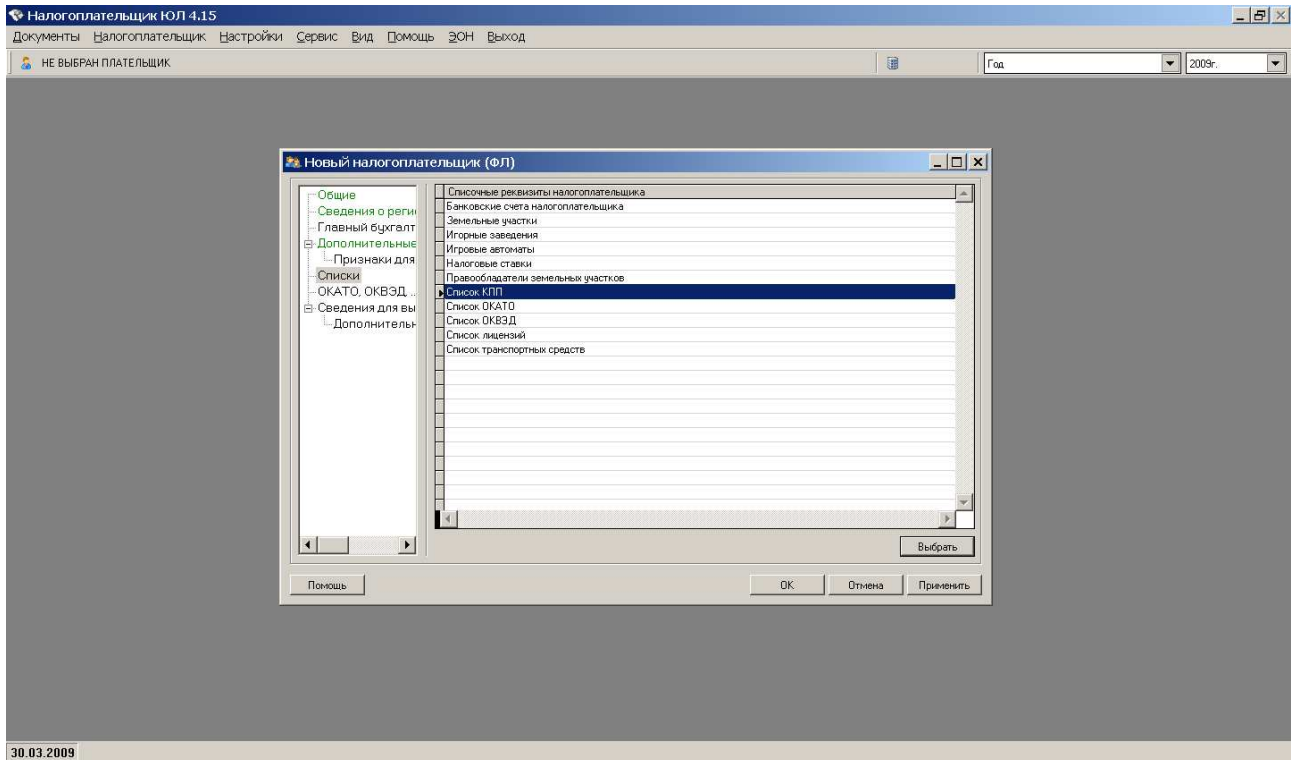

Последняя актуальная вкладка. Указывается основной вид деятельности, что вы индивидуальный предприниматель и всё это — частная собственность.

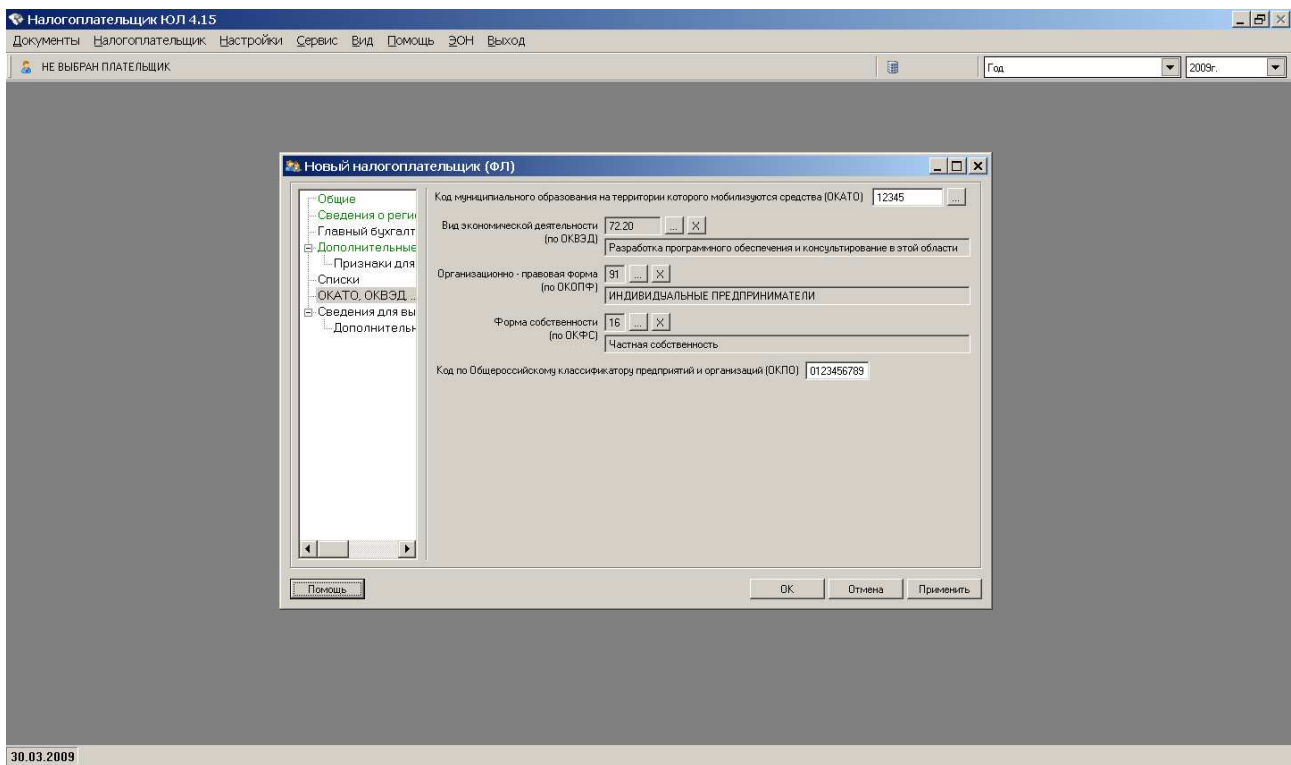

Первый экран пользователя

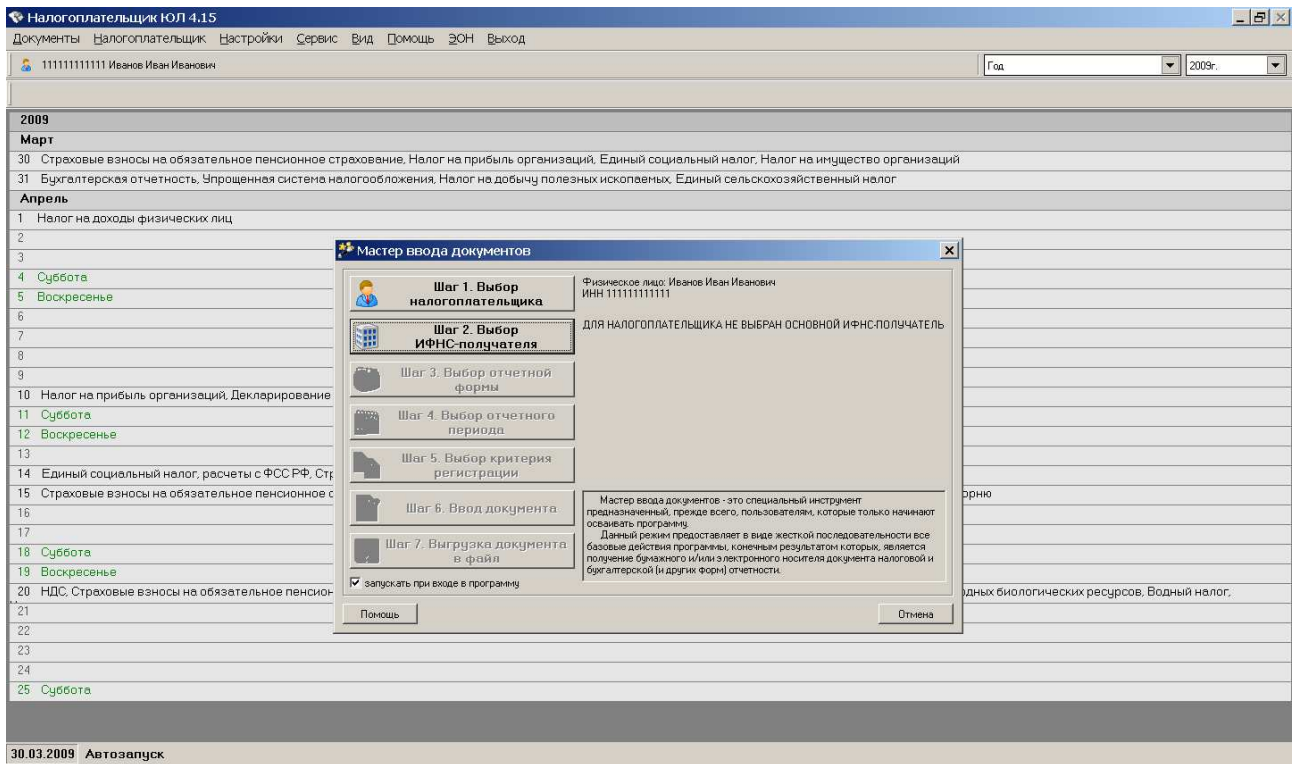

Отчётность

Отчётность: <http://rb-ufa.ru/content/category/10/31/58/> - со скриншотами по ЕНВД, упрощёнке и 2-НДФЛ.

В налоговую сдаётся раз в год «Налоговая декларация по налогу, уплачиваемому в связи с применением упрощённой системы налогообложения», код 1152017:

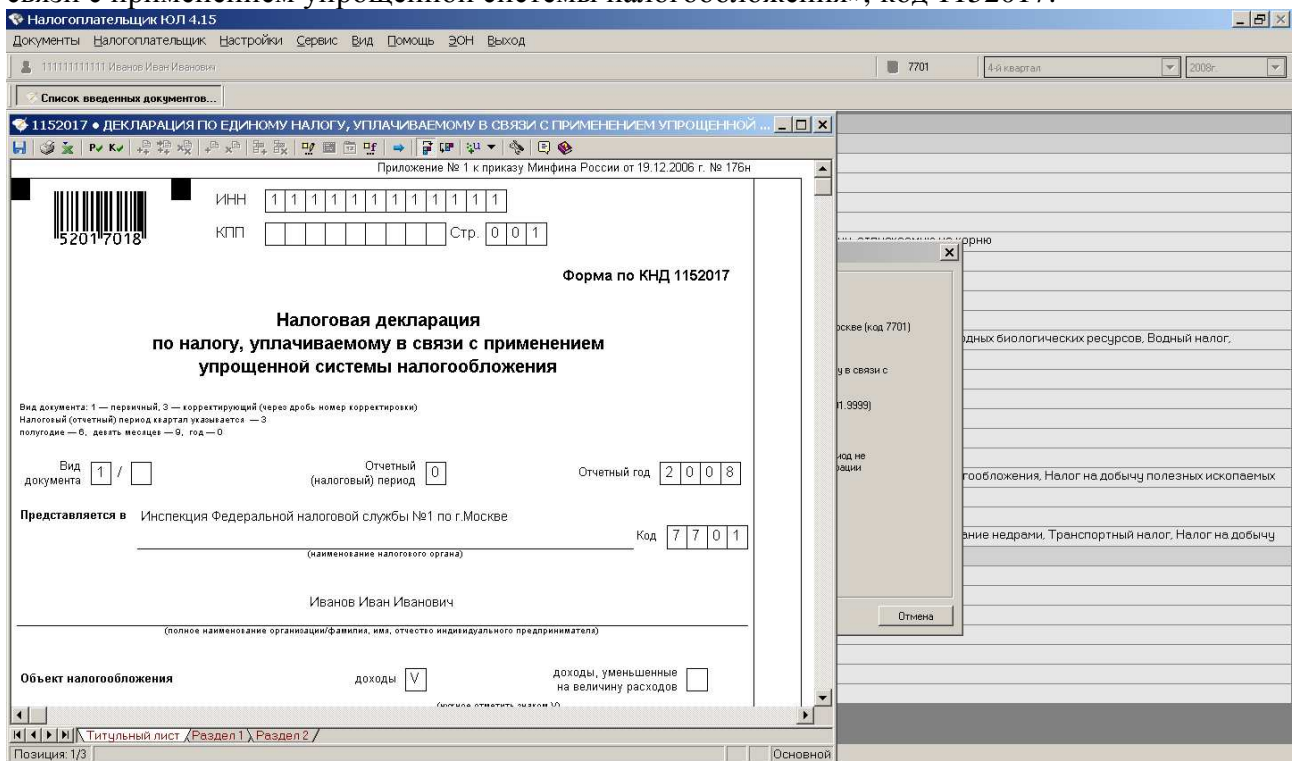

Обязательно, чтобы на всех трёх листах (титульный лист, Раздел 1, Раздел 2) присутствовал штриховый код. Сама программа умеет его проставлять только если напрямую подключена к принтеру. Если у вас принтера нет, то установите бесплатную программу-эмулятор принтера с распечаткой в PDF-документ.

Чтобы нормально работать — читайте прилагаемые к программе инструкции типа «install_4.13.doc».

Сдавать отчёт следует вместе с дискетой, но т.к. это становится практически невозможным, то приходится платить 200 рублей в специально созданный для этих целей кабинет ручного ввода, который наверняка есть и в вашей налоговой инспекции.

Программа для виртуального принтера и утилита к ней:

- <http://www.bullzip.com/products/pdf/info.php>
- <http://www.bullzip.com/download/gsl/gslite.exe>

Куда пойти — последовательность действий

1. Надо оплатить государственную пошлину за регистрацию ИП — цена 400р. Идёте в Сбербанк, там подходите к менеджеру, называете вашу Налоговую, он или кассир даёт готовый бланк, называете своё имя и адрес, платите 30р за эту процедуру и всё.
2. С этим корешком, заявлением на ИП, паспортом, копией паспорта, копией ИНН, страницами с ОКВЭД (то, чем будете заниматься) идёте к начальнику отдела регистраций — он(она) проверяет ваши данные и занимается регистрацией.
3. Тогда же подаёте заявление о переводе на упрощёнку и не забудьте указать на 6% или 15%. Не забудьте сохранить выданную тут бумажку с кодом вашего заявления.
4. Ждёте положенное время (в Ростове это 2 недели) и забираете новую бумажку с ОГРНИП в нужном окошке по предъявлению паспорта.
5. По прошествии положенного периода заходите в другое окошко и забираете бумажку о применимости для вас УСН, покажете выданную ранее бумажку с кодом и паспорт.
6. Сразу заказываете печать. Можно с защитой, можно без защиты — разницы не замечено.
7. Идёте в городскую Статистику — там регистрируетесь и спустя положенное время вам выдадут ОКПО, ОКАТО и прочее. Эти документы потребует банк.
8. Идёте в отделение Пенсионного фонда по вашему району — регистрируетесь и получаете распоряжение куда сколько платить и когда прийти для отчёта. Отчёт — это поставить печать на распечатке о ваших отчислениях.
9. Идёте в банк — там в юридическом отделе оформляете корреспондентский счёт. Потребуют документ о регистрации в Статистике, если его нет — готовы будут подождать какой-то срок. В банке надо будет за обслуживание счёта платить какие-то деньги за месяц. Суммы колеблются от 300р до 1500р. Само оформление в банке будет стоить около 2000р. Налоги платить с этой суммы (2000р) не надо.
10. После оформления счёта надо его номер отнести в Налоговую.

Приготовьте сразу по несколько копий ИНН, ОКВЭД, паспорта, ОГРНИП, страхового свидетельства — будут требоваться всеми и в больших количествах. Печать будет нужна всегда и в больших количествах.